INTESA SANPAOLO

Promuovere la nostra salute

Il nuovo programma di visite mediche volontarie e gratuite

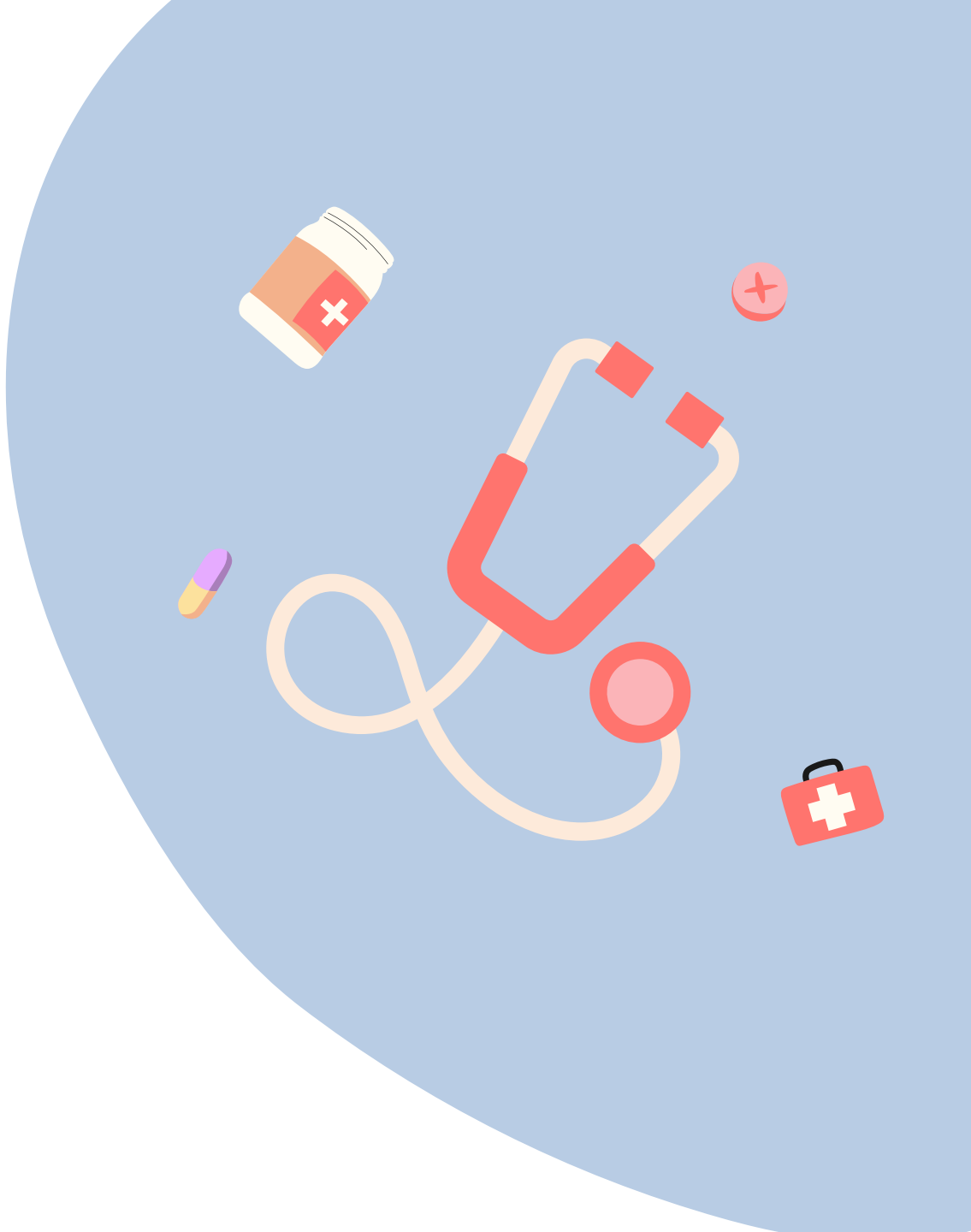

TUTELA AZIENDALE

#People

Le caratteristiche del programma

La società del Gruppo **InSalute Servizi,** in qualità di Third Part Administrator (TPA), gestisce il network delle strutture sanitarie e prende in carico le richieste per l'organizzazione delle visite.

LA VISITA

VISITA FACOLTATIVA, SU RICHIESTA DEL COLLEGA, CON ONERE A CARICO AZIENDA

Il programma di visite mediche per la promozione della salute è un'iniziativa proposta dal Gruppo per diffondere maggiormente la cultura del benessere e offrire uno strumento di «welfare integrato» per la cura della persona e, in particolare, per ampliare la prevenzione sanitaria corredata ai rischi di adibizione al videoterminale.
I colleghi possono chiedere di effettuare la visita medica gratuita solamente presso le strutture convenzionate. Il medico internista rileva lo stato generale della salute ed effettua una serie di verifiche:

- colonna vertebrale e arti superiori
- occhi e vista
- affaticamento fisico o mentale

Le visite possono essere ripetute con **cadenza biennale per i colleghi che abbiano già compiuto 50 anni di età** e **quadriennale per gli altri colleghi**.

A CHI SI RIVOLGE?

AI COLLEGHI NON SOTTOPOSTI A SORVEGLIANZA SANITARIA

Possono partecipare **tutti i colleghi con sede di lavoro in Italia** ad esclusione dei lavoratori che, in quanto videoterminalisti, risultano già inseriti all'interno del programma di sorveglianza ordinaria ai sensi del D. Lgs. n. 81/2008.

Avvio del programma

FASE PILOTA

AVVIO DEL SERVIZIO IN LUGLIO SU ALCUNE PROVINCE PILOTA

Dal 13 luglio l'iniziativa è inizialmente aperta ai **colleghi di Intesa Sanpaolo S.p.A.**

In questa prima fase, la prenotazione delle visite è circoscritta alle strutture sanitarie convenzionate presso le province di **Milano, Torino, Roma, Napoli e Bergamo**.

I colleghi che manifestano da subito la propria adesione, dal mese di settembre riceveranno il voucher per prenotare l'appuntamento presso le strutture sanitarie convenzionate.

SVILUPPI SUCCESSIVI

ESTENSIONE NEL 2023 E COMPLETAMENTO NEL CORSO DEL 2024

Il programma prevede un piano di graduale implementazione agli altri colleghi del Gruppo.

L'estensione territoriale del network sanitario verrà implementata nel 2023 per essere completata nel corso del 2024 tenuto conto della concentrazione delle presenze nelle varie sedi territoriali e secondo le modalità comunicate per tempo dalla banca.

Gli step del programma

Dalla richiesta su #People alla visita medica

VERIFICA REQUISITI E COMPILAZIONE FORM

Accedi a **#People > Servizi alla persona e welfare > Tutela della salute > Visita medica volontaria per la promozione della salute** e verifica se puoi aderire al programma.

Se la tua richiesta è accolta

compila il **form di adesione on-line** con i dati richiesti. Controlla le informazioni inserite per la successiva fase di prenotazione della visita.

Se la tua richiesta non viene accolta

puoi richiedere informazioni sulla visita di sorveglianza ordinaria inviando una mail a Medicina del Lavoro: medicinadellavoro@intesasanpaolo.com

PRESA IN CARICO DA INSALUTE SERVIZI

A seguito della compilazione del modulo di adesione on-line, la tua richiesta viene trasmessa a **InSalute Servizi**.
Riceverai una comunicazione all'indirizzo mail da te indicato al momento dell'adesione con allegato il voucher che consente di prenotare la visita medica.

PRENOTAZIONE DELLA STRUTTURA

Una volta ricevuto il voucher **prenota al più presto la visita** presso la struttura sanitaria da te prescelta.
Ricorda che **il voucher ha una validità di 60 giorni** dalla data di emissione, termine entro il quale occorre effettuare la visita medica.

ACCETTAZIONE PRESSO LA STRUTTURA CONVENZIONATA

Il giorno della visita **recati presso il centro sanitario con il voucher** (in formato elettronico o cartaceo).

Ricorda di prendere visione dell'informativa privacy e presta il consenso al trattamento dei dati personali.

VISITA MEDICA

La visita medica ha una **durata di circa 40 minuti**.
Al termine ti viene consegnata la certificazione con la **sintesi clinica** in cui sono riportati anche eventuali suggerimenti del medico.
Conserva il documento per futuri utilizzi: non è prevista l'archiviazione presso la struttura e non sarà possibile richiedere duplicati in caso di smarrimento.

IL TUO FEEDBACK IN POCHI MINUTI

La tua opinione è molto importante per migliorare il servizio.

Partecipa al **questionario in #People** per fornire un riscontro sulla prestazione ricevuta. Le tue risposte rimarranno anonime.

VUOI VERIFICARE I REQUISITI PER ADERIRE AL PROGRAMMA?

VAI SU #PEOPLE > SERVIZI ALLA PERSONA E WELFARE > TUTELA DELLA SALUTE > VISITA MEDICA VOLONTARIA PER LA PROMOZIONE DELLA SALUTE

HAI DUBBI O DOMANDE?

VAI SU #PEOPLE > ASSISTENZA > VISITA MEDICA VOLONTARIA PER LA PROMOZIONE DELLA SALUTE